

Temaark tiltak 22/23

Prosjekt:	Nytt fortau gjennom Sveio sentrum
Vegnr. :	Fv 6
Prosjektomtale:	Nytt fortau på nordsida av Fv6 i Sveio sentrum
Prosjektmål:	Det er flest busette på nordsida av Fylkesveg 6 (Sveiogata) i sentrumsområdet i Sveio. Skule/idrettsplass ligg på sørsida, slik at dei fleste skulebarn må krysse Fv6. Det ikkje mogleg å bygge overgangar ved kvar sideveg langs Fv6. Derfor skal det byggast fortau på nordsida, og ein ny sentral overgang rett ved skulen.
Kostnad:	Tiltak 22 (inkl. prosjektering): 4,8 mill. kr Tiltak 23 (inkl. prosjektering): 80.000 kr
Prioritet:	Tiltak 22 : 1 / Tiltaksklasse 3 Tiltak 23 : 1 / Tiltaksklasse 2

Oversiktskart:



Foto eksisterande situasjon:



Tiltak:

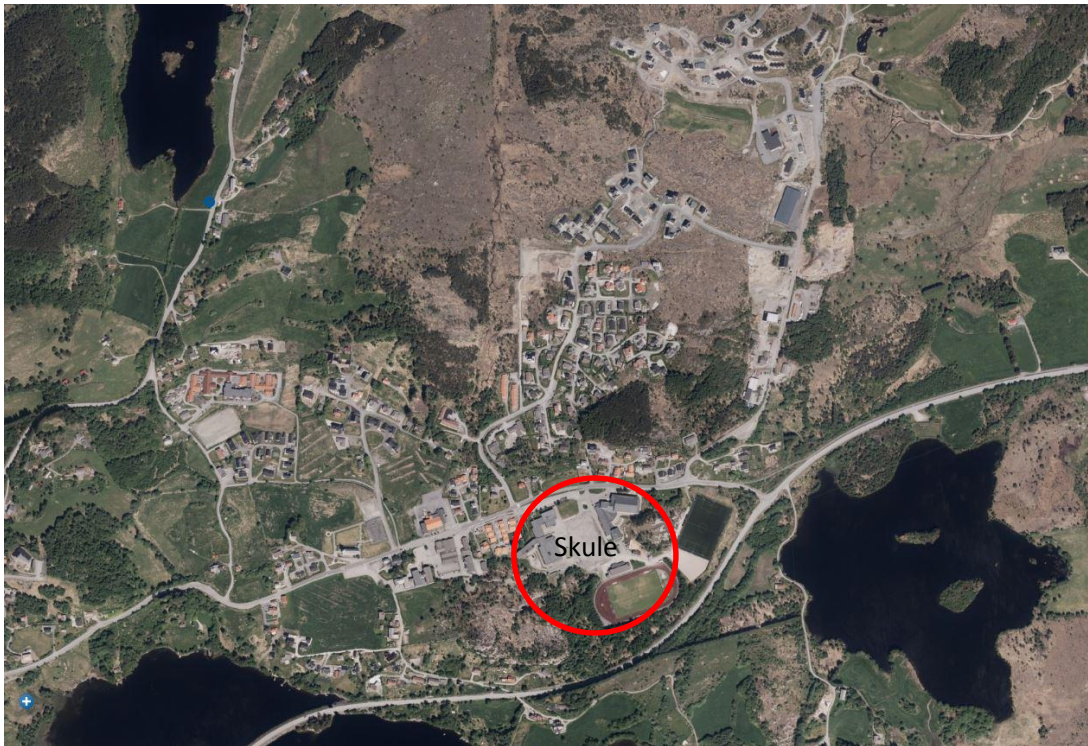
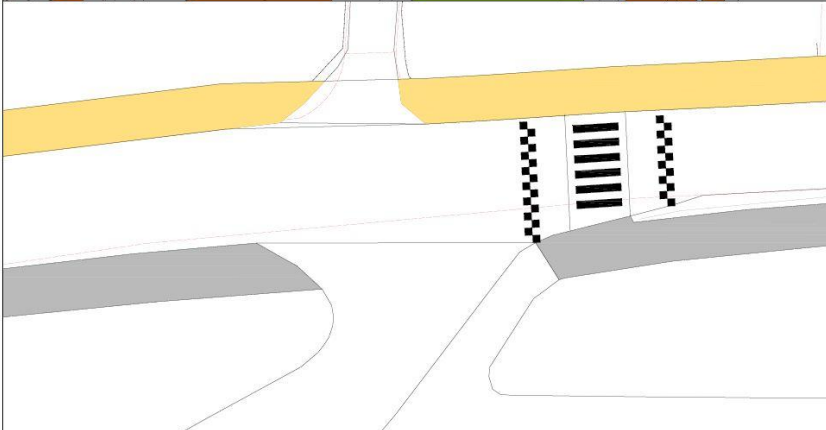

- FORKLARINGAR**
- Gjennomgåande fortau på nordsida av Sveiogata /Fv6)
 - Ny overgang ved skulen (opphegd gangfelt)