

Temaark tiltak 52

Prosjekt:	Gangsti mellom parkeringsplass og tursti til Ryvarden fyr
Vegnr. :	Kommunalveg
Prosjektomtale:	Nytt fortau langs kommunalvegen
Prosjektmål:	Ryvarden fyr er eit svært populært fritidsområde med mange fotgjengarar. Det har blitt etablert parkeringsplass ved avkjørsel til Ølen Betong. Mellom turstien og parkeringsplassen må fotgjengarar bruke kjørebanelen. Kjørebanelen er smal og uoversiktleg og det er ein god del tungtrafikk på området. Samtidig finst det lite moglegheiter for å vike til side for biler på grunn av fjellvegg på den eine sida av vegen og betongmur på den andre sida. Tiltaket skal sikre gåande og syklende.
Kostnad:	Tiltakskostnad (inkl. prosjektering): 900.000 kr
Prioritet:	2 / Tiltaksklasse 2

Oversiktskart:



Foto eksisterande situasjon:



Tiltak:

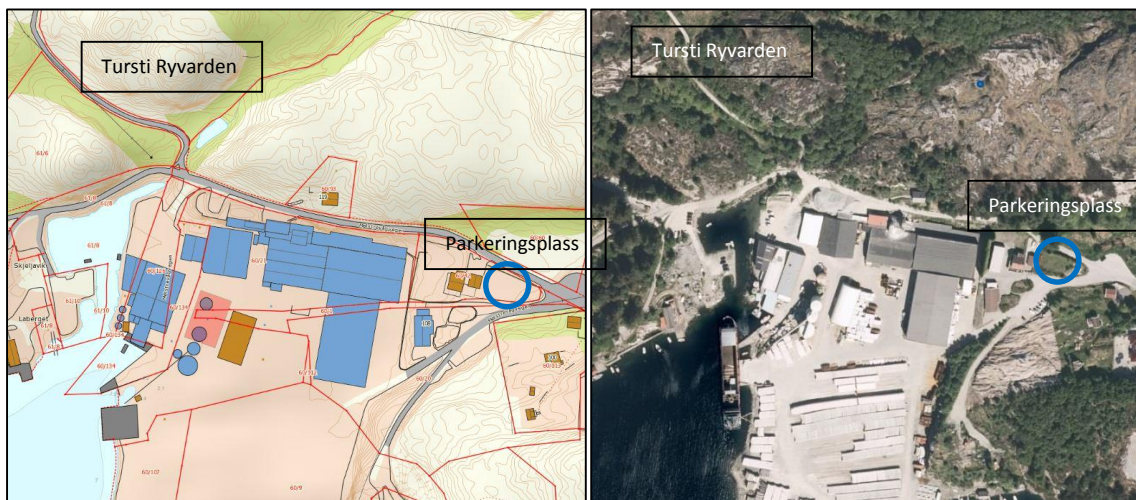